



EMTU

EMPRESA
METROPOLITANA
DE TRANSPORTES
URBANOS
DE SÃO PAULO S.A.



Inicia-se o prazo para estudantes e professores solicitarem o Passe Livre e Passe Escolar 2020

RELATÓRIO DE OBRAS

JANEIRO DE 2020

VLT

CONSELHEIRO NÉBIAS - VALONGO

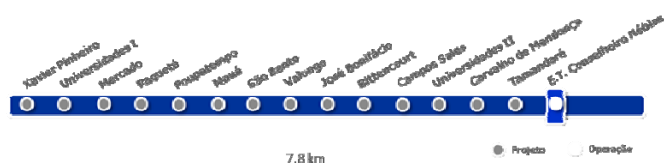

BARREIROS - SAMARITÁ

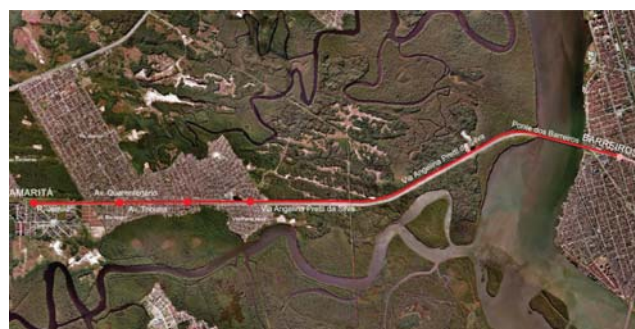

VLT

Trecho	Metas	Prazo	Conclusão
TRECHO CONSELHEIRO NÉBIAS - VALONGO	Contratação das Obras	fevereiro/2020	
	Estudo de Tráfego - aprovação	março/2020	
	Elaboração do Licenciamento Ambiental de Instalação – L.I.	abril/2020	
TRECHO BARREIROS - SAMARITÁ	Revisão, atualização e consolidação dos Estudos Ambientais (EIA/RIMA) e Licenciamento Ambiental	abril/2020	
	Inspeções subaquáticas complementares à Ponte A Tribuna	fevereiro/2020	
	Execução Projetos Executivos Ponte A Tribuna	abril/2020	

CORREDOR METROPOLITANO ITAPEVI – SÃO PAULO

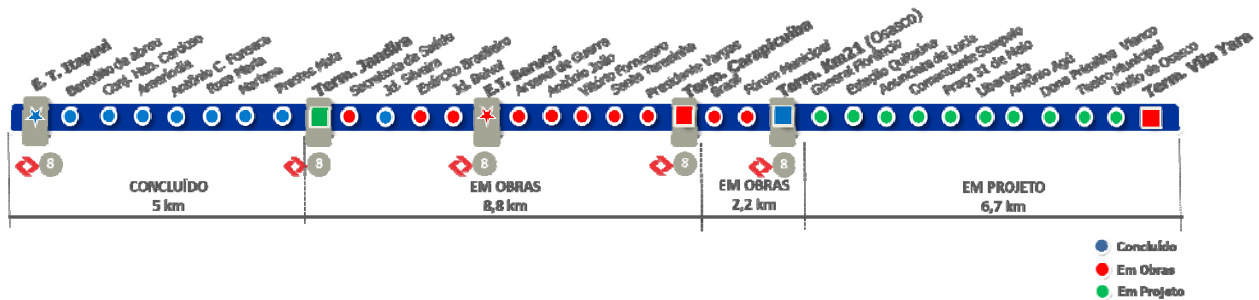

CORREDOR METROPOLITANO ITAPEVI-SÃO PAULO			
TRECHO	METAS	PRAZOS	CONCLUSÃO
JANDIRA - CARAPICUÍBA	Execução das Obras: Terminal Carapicuíba e 8 paradas	março/2020	
	Execução das Obras em Barueri	dezembro/2020	
	Gerenciamento das obras do trecho	abril/2020	
CARAPICUÍBA - OSASCO	Aguardando a desocupação da área pela Prefeitura de Carapicuíba para o início das obras	Depende da desocupação da área	
	Assinatura do Contrato com a Gerenciadora	Depende do início das obras	
TERMINAL VILA YARA	Execução das obras de reforma e ampliação do Terminal Vila Yara	maio/2020	
	Gerenciamento das obras do trecho	março/2020	

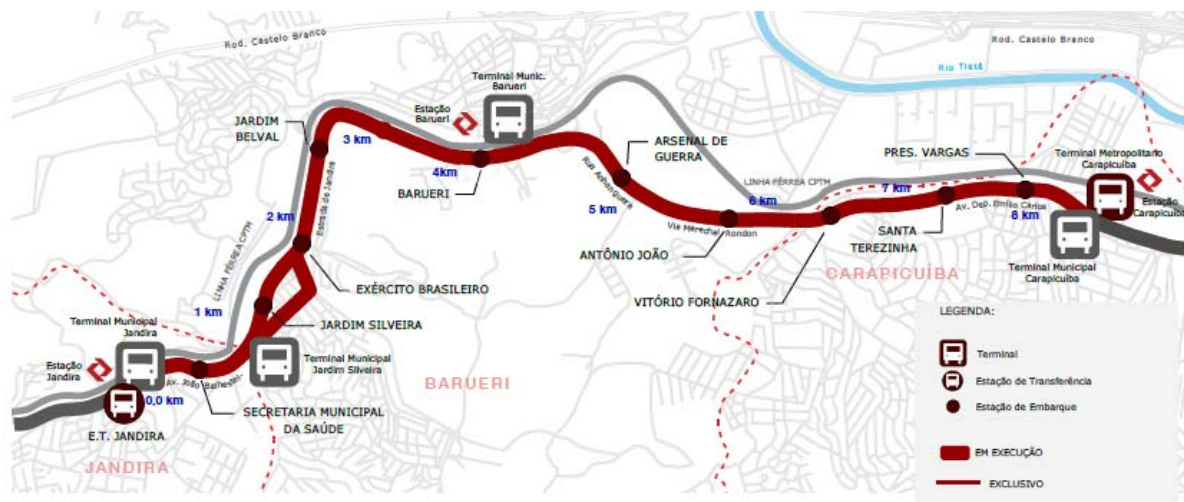

TRECHO JANDIRA - CARAPICUÍBA

Escopo	Situação Atual
Terminal Metropolitano de Carapicuíba	Em execução: Previsão de Conclusão: março/2020.
<p>8 Paradas:</p> <p>Secretaria Municipal de Saúde/Exército Brasileiro/Jardim Beval/Arsenal de Guerra/Antonio João/Vitório Fornazaro/Santa Terezinha e Presidente Vargas.</p>	<p>Em execução:</p> <p>As 8 paradas estão sendo executadas concomitantemente, nas atividades de infraestrutura de instalações, serviços de elétrica, montagem dos caixilhos de fixação dos policarbonatos, regularização e a remoção dos revestimentos.</p> <p>Previsão de Conclusão: março/2020.</p>
Estação de Transferência Barueri	Em elaboração a revisão do Projeto: previsão de conclusão: dezembro/2020
8,8 km de viário	A execução do viário foi objeto do contrato anterior.

Registro Fotográfico

Terminal Carapicuíba



Fechamento Lateral do Terminal Sentido Itapevi



Fechamento Lateral do Terminal Sentido Osasco



Piso Superior – Instalação das Marquises



Piso Superior – Instalação das Marquises

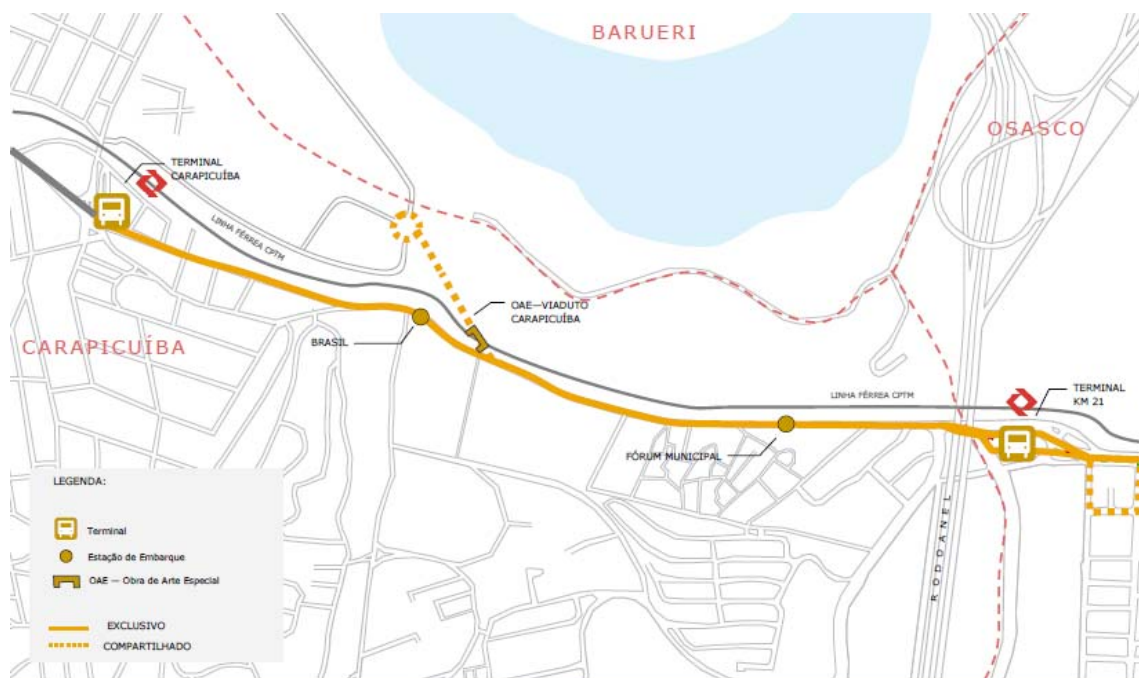

TRECHO CARAPICUÍBA - OSASCO

Escopo	Situação Atual
Viaduto Carapicuíba	A área de implantação do viaduto não foi desocupada pela Prefeitura de Carapicuíba. Atualmente a EMTU/SP aguarda as providências para retirada das famílias pela Prefeitura de Carapicuíba.
Construção de uma estação de embarque e desembarque.	Obras não iniciadas
Conclusão da execução de uma estação de embarque e desembarque.	Obras não iniciadas

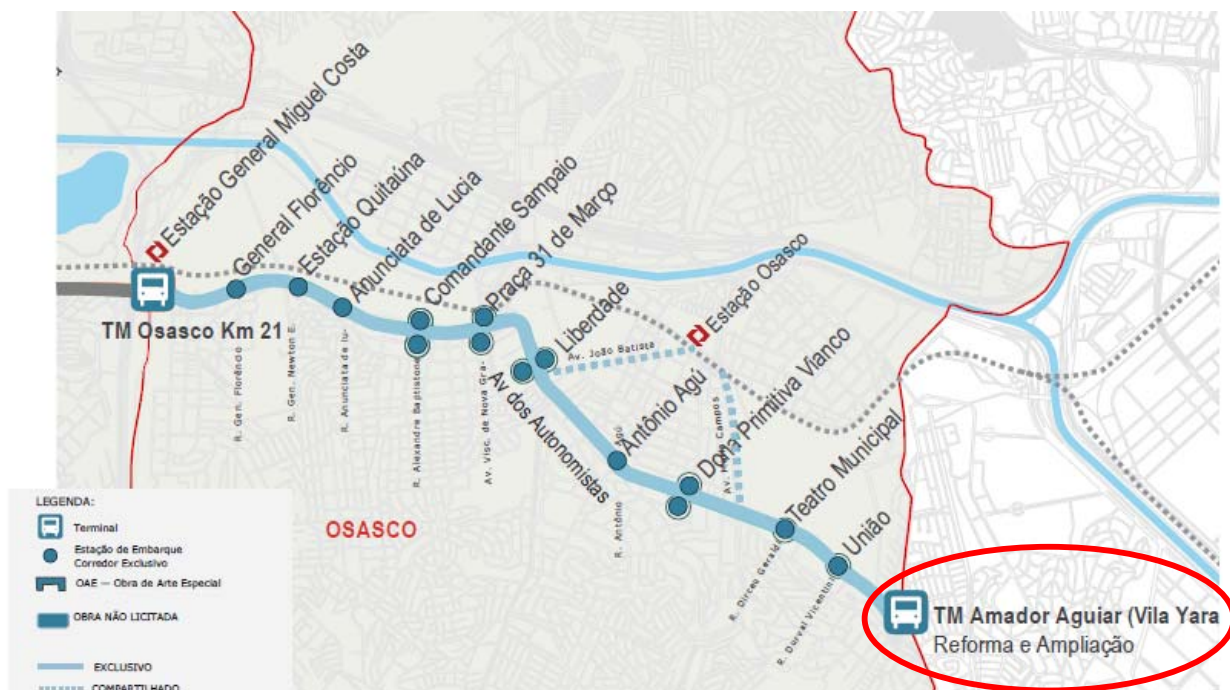

TERMINAL VILA YARA

Escopo	Situação Atual
Reforma e ampliação do Terminal Vila Yara	Em execução: previsão de construção maio/2020.

Registro Fotográfico

Terminal Vila Yara



Instalação Piso do Mezanino



Lixamento e estucamento da laje nervurada



Fundação da Bilheteria e Sanitários

CORREDOR METROPOLITANO VEREADOR BILÉO SOARES

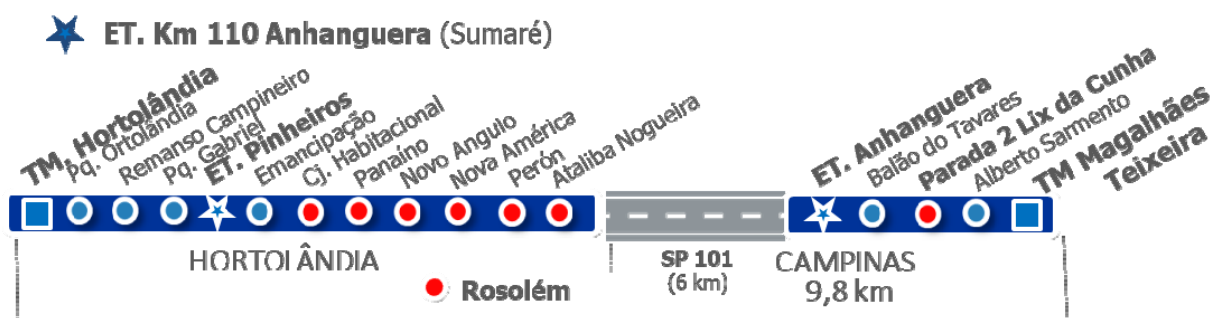

CORREDOR METROPOLITANO VEREADOR BILÉO SOARES			
TRECHO	METAS	PRAZOS	CONCLUSÃO
CAMPINAS - SUMARÉ (HORTOLÂNDIA)	Execução das obras do trecho	maio/2020	
	Gerenciamento das obras do trecho	maio/2020	

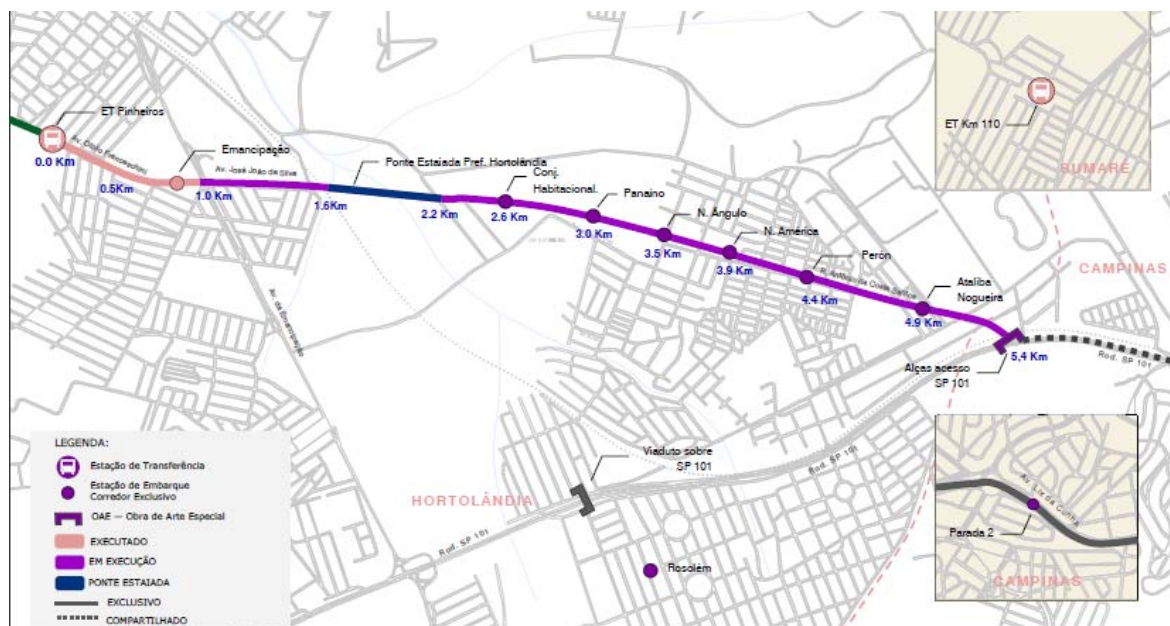

OBRAS COMPLEMENTARES

Escopo	Situação Atual
<p>Viário: 4,4 km</p>	<p>Em execução.</p> <p>Falta a desocupação de 5 lotes e demolição de 4 residências localizadas no Jardim Perón. A liberação total da área é de responsabilidade da Prefeitura de Hortolândia.</p>
<p>5 Paradas: Conjunto Habitacional/Panaino Novo Ângulo/ Nova América/Ataliba Nogueira</p>	<p>Em execução.</p>
<p>2 Estações de Transferência: Perón e Rosolém</p>	<p>Em execução.</p> <p>As 2 estações de Transferência foram transformadas em Paradas.</p>
<p>Alças de Acesso a SP-101</p>	<p>Não iniciado.</p>
<p>Parada 2 – Av. Lix da Cunha em Campinas.</p>	<p>Não iniciado.</p>

Registro Fotográfico

Viário de Hortolândia



Execução do Viário – Av. Antonio da Costa Santos – Jardim Perón



Montagem da Cobertura Metálica – Estação de Embarque e Desembarque Ataliba Nogueira



Drenagem do Córrego do Jacuba